



Compromisso assumido  
Obras concluídas **2**

Compromisso assumido  
Obras concluídas **3**

Nova Diretoria  
Benefícios LK **4**  
O Primeiro Presépio

## FELIZ NATAL E PRÓSPERO ANO NOVO

Natal é sinônimo de gratidão.

Somos gratos pelos  
resultados que  
alcançamos juntos!

Que os desafios do  
próximo ano se

transformem em oportunidades  
de crescimento e realizações  
para todos nós.

**Boas Festas**

## 2019 - O ano da INTERAÇÃO



Segundo o dicionário, **interação** é a influência recíproca entre uma coisa e outra, entre uma pessoa e outra: é a comunicação entre a teoria e a prática. Já a psicologia diz que a **interação** é o fenômeno que permite a certo número de indivíduos constituir um grupo, onde o comportamento de cada um deles se torna um estímulo para o outro.

No dia a dia de uma empresa, interagir é dialogar, se relacionar com as pessoas e trocar com elas, aproximando diferentes vivências e realidades. É mais do que compartilhar conhecimentos, é saber ouvir e se fazer entender, abrindo a possibilidade de extrair importantes lições para a vida. É observar e aprender, tanto com os erros quanto com os acertos do outro. Quanto mais próximos e integrados os colaboradores estiverem, menores serão as distâncias e diferenças que os separam e com isso organização e colaboradores só tendem a ganhar.

*"Estar ocupado nem sempre significa trabalho de verdade. O objetivo de todo trabalho é produção ou conquista, e para qualquer um desses objetivos deve haver previsão, sistematização, planejamento, inteligência e propósito honesto, assim como transpiração" – Thomas Edison.*





## Compromisso assumido, obras concluídas

### EDIFÍCIO K1

De uso comercial, o Edifício K1 é um empreendimento de uma torre localizado no Bairro de Santana, zona norte da capital. Com uma área construída de 23.455 M<sup>2</sup>, ele é um marco na zona norte de São Paulo, tanto pela localização privilegiada, como pela suntuosa fachada em pele de vidro que compõe sua arquitetura. Composto por 176 salas comerciais, 4 pisos de estacionamento, academia, 02 cafés, sala de convenções para 240 pessoas, 02 salas de reunião,

restaurante giratório, heliponto, espaço comercial, entre outros atrativos, distribuídos em 32 pavimentos, a construção impressiona pela acessibilidade desde a recepção até o heliponto. Outro diferencial é o relógio de fachada, que além da beleza, caracteriza o empreendimento como sendo único e também as lajes tipo do empreendimento, executadas em concreto protendido uma tecnologia que permite vãos livres maiores, propiciando flexibilidade ao layout das salas.

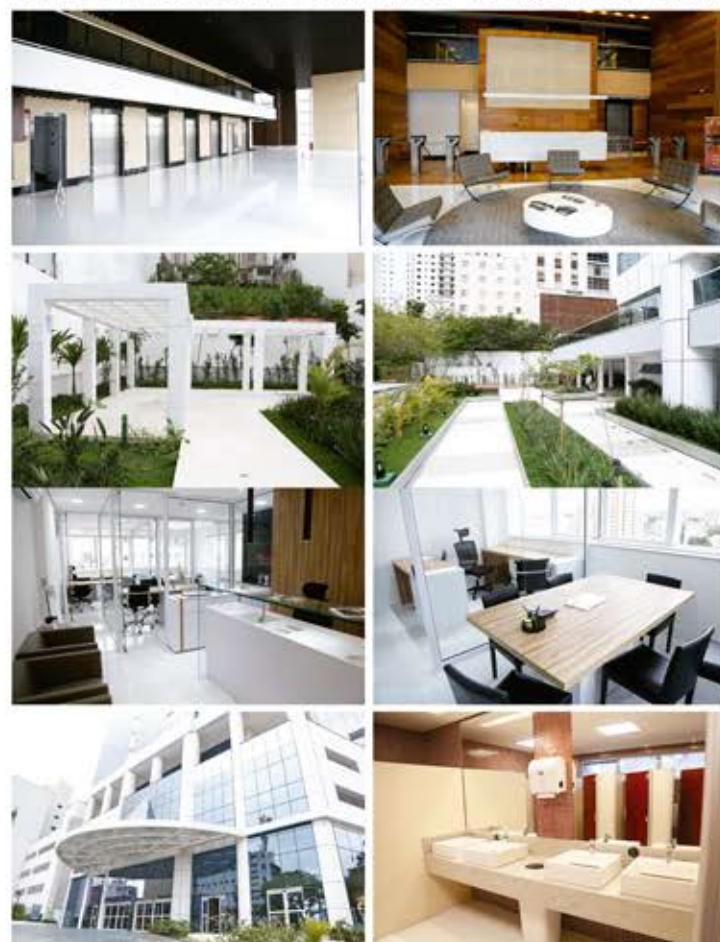

### CEI ESTRADA DOS MIRANDAS - SETOR 1702

O Centro de Educação Infantil, totalmente acessível e com área construída de 960,00m<sup>2</sup>, conta com 3 berçários, 6 mini-grupos, playground, brinquedoteca, equipamento de aquecimento solar, sistema de reuso de água e moderno elevador elétrico. As salas de aula e berçários contam com mobiliários coloridos e os pisos são animados para proporcionar um ambiente lúdico.







# Jornal da Obra

## EDIFÍCIO SAMPAIO MOREIRA - Restauro

O edifício Sampaio Moreira foi inaugurado em 1924, com 12 andares e 50 metros de altura, recebendo o título do primeiro aranha céu de São Paulo. Com 5.360 m<sup>2</sup> de área construída e um terreno de 596 m<sup>2</sup>, ele foi tombado em 1992 e desapropriado em 2010 pela Prefeitura Municipal de São Paulo. Em 2012 tiver início

os trabalhos de recuperação e restauração do edifício. Entre as características preservadas estão as escadarias de mármore Carrara, pisos de Peroba Rosa, ladrilhos hidráulicos, esquadrias das janelas de pinho de riga, a fachada em massa raspada, além do pergolado de cclunas gregas na cobertura.



## CEI CARMELO CALI - SETOR 4304



O Centro de Educação Infantil e Maternal conta com área construída de 2.300 m<sup>2</sup>, sendo 10 salas de aula, 2 salas multi-uso, 2 mini-grupos, 3 berçários, 1 brinquedoteca, playground e quadra poliesportiva com 600m<sup>2</sup>. As salas de aula são amplas e ventiladas, com iluminação natural e equipadas.





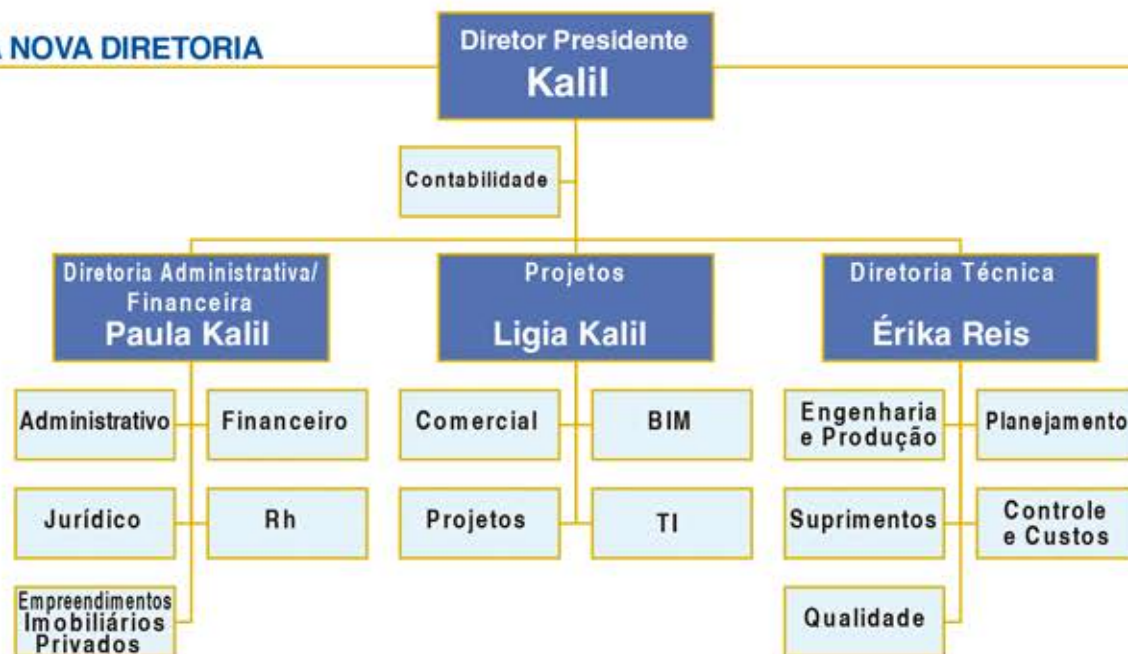

## BENEFÍCIOS LK

A concessão de benefícios é uma forma que a empresa tem de motivar e valorizar seus colaboradores.

Você conhece os benefícios que a Lopes Kalil Engenharia oferece?

### AUXÍLIO EDUCAÇÃO

A LK oferece auxílio educação para cursos superiores e de pós graduação para colaboradores com no mínimo 1 ano de empresa.

### • CONCESSÃO DE EMPRÉSTIMO

Para a aprovação do empréstimo o colaborador deve ter no mínimo 1 ano de empresa e o valor máximo concedido é de 3x o salário contratual.

### O PRIMEIRO PRESÉPIO

No ano de 1223, a pequena cidade de Greccio, no centro-sul da Itália, estava coberta pela neve. Os sinos anunciavam a noite de Natal e os habitantes se reuniam em torno de São Francisco de Assis, que lhes explicava o nascimento do Menino-Deus.

Todos ouviam admirados, mas sem compreender ao certo. Para explicar a história do Natal de um modo mais didático, São Francisco pediu que lhe trouxessem uma imagem do Menino Jesus, uma manjedoura, palha, um boi e um burro. Os camponeses entreolharam-se surpresos, mas providenciaram o que lhes foi pedido.

### • LICENÇA MATERNIDADE

À partir de janeiro de 2014 a licença maternidade foi ampliada de quatro para seis meses remunerados.

### • FOLGA DE ANIVERSÁRIO

A folga acontece no mesmo dia da data de aniversário do colaborador.

### • TRIÊNIO

Os colaboradores recebem um acréscimo de 5% sobre o valor do salário a cada 3 anos trabalhados.

### • AUXÍLIO ÓTICA

A LK colabora na compra dos óculos com desconto ou parcelamento em folha.

**Para mais informações consultar o RH.**

Em pouco tempo o Santo compôs a seguinte cena: no centro a manjedoura com as palhas, no fundo os dois animais. Faltava apenas a imagem do Menino Jesus. Foi então que São Francisco tomou-a nos braços e, diante dos olhos de todos, a imagem ganhou vida, sorrindo para ele. Os camponeses se ajoelharam e o Menino-Deus sorriu novamente os abençoando. Poucos instantes depois, apenas uma imagem inanimada repousava sobre a palha. A partir de então o povo de Greccio monta o "presépio de São Francisco" todos os anos, na esperança de que o milagre se renove.

